Ecologie Industrielle et Territoriale

Présentation de la Démarche

Emyly GUYON – Mario JEAN-PIERRE - Josué GERVELAS
Département EIT
SYNERGILE
26 juin 2019

L'Ecologie Industrielle Territoriale est un principe qui consiste à :

- **Valoriser** les déchets inexploités des uns en matières premières pour les autres.

- **Mutualiser** les services, les ressources humaines et matérielles.

Cibles : Entreprises et collectivités

Feuille de route économie circulaire

PNSI
PROGRAMME NATIONAL DE SYNERGIES INTER-ENTREPRISES

ÉCONOMIE CIRCULAIRE
3 domaines, 7 piliers

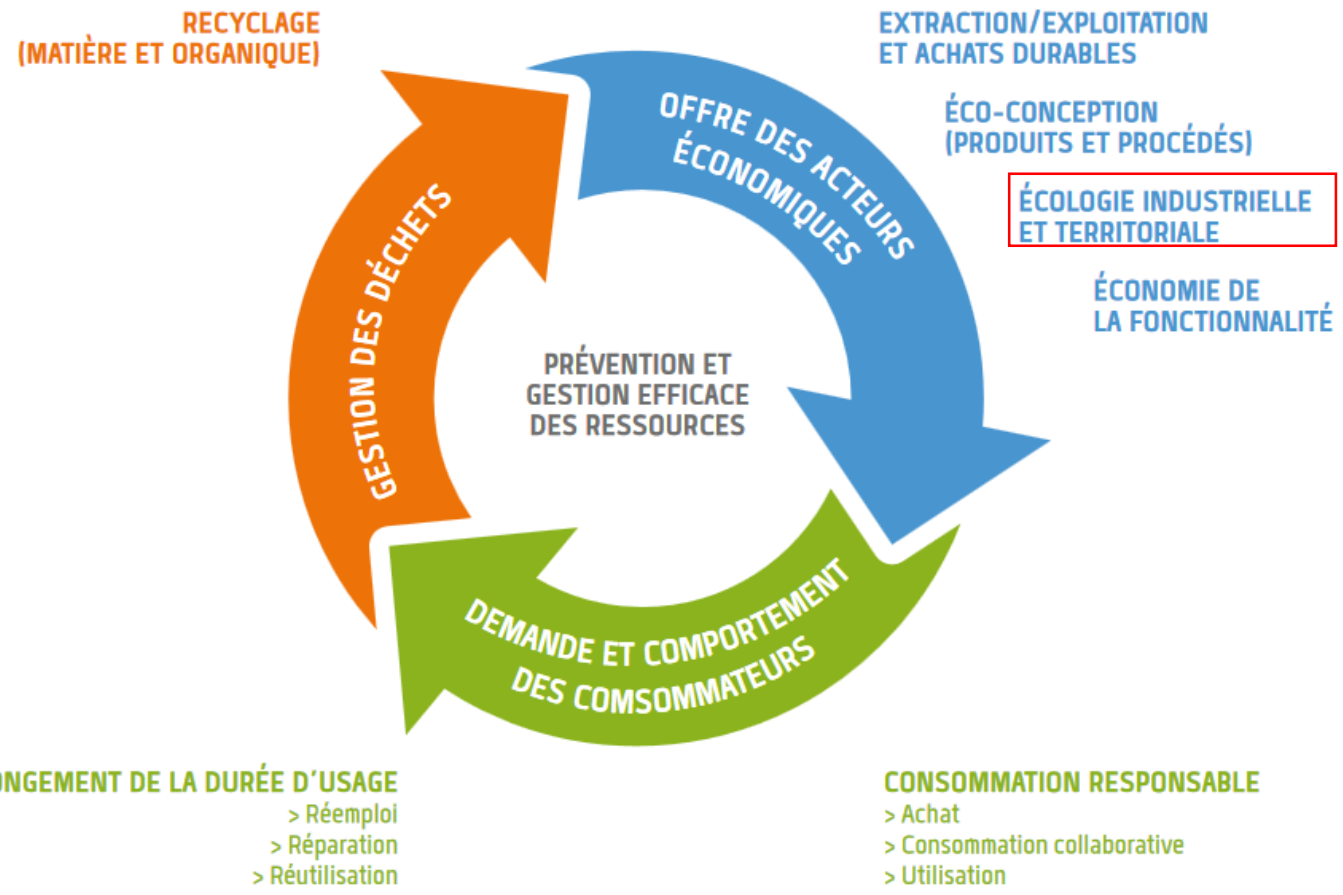

Liberté • Égalité • Fraternité
RÉPUBLIQUE FRANÇAISE

Direction de l'Environnement, de l'Aménagement et du Logement
GUADELOUPE

Institut National de l'Économie Circulaire

2017

Guadeloupe SynergîLE
Partenaires pour un monde d'innovations

2018

GUADELOUPE PORT CARAÏBES
L'Excellence Européenne

H3C CARAÏBES

sofies
leading sustainability

2015

Synergîle
Partenaires pour un monde d'innovations

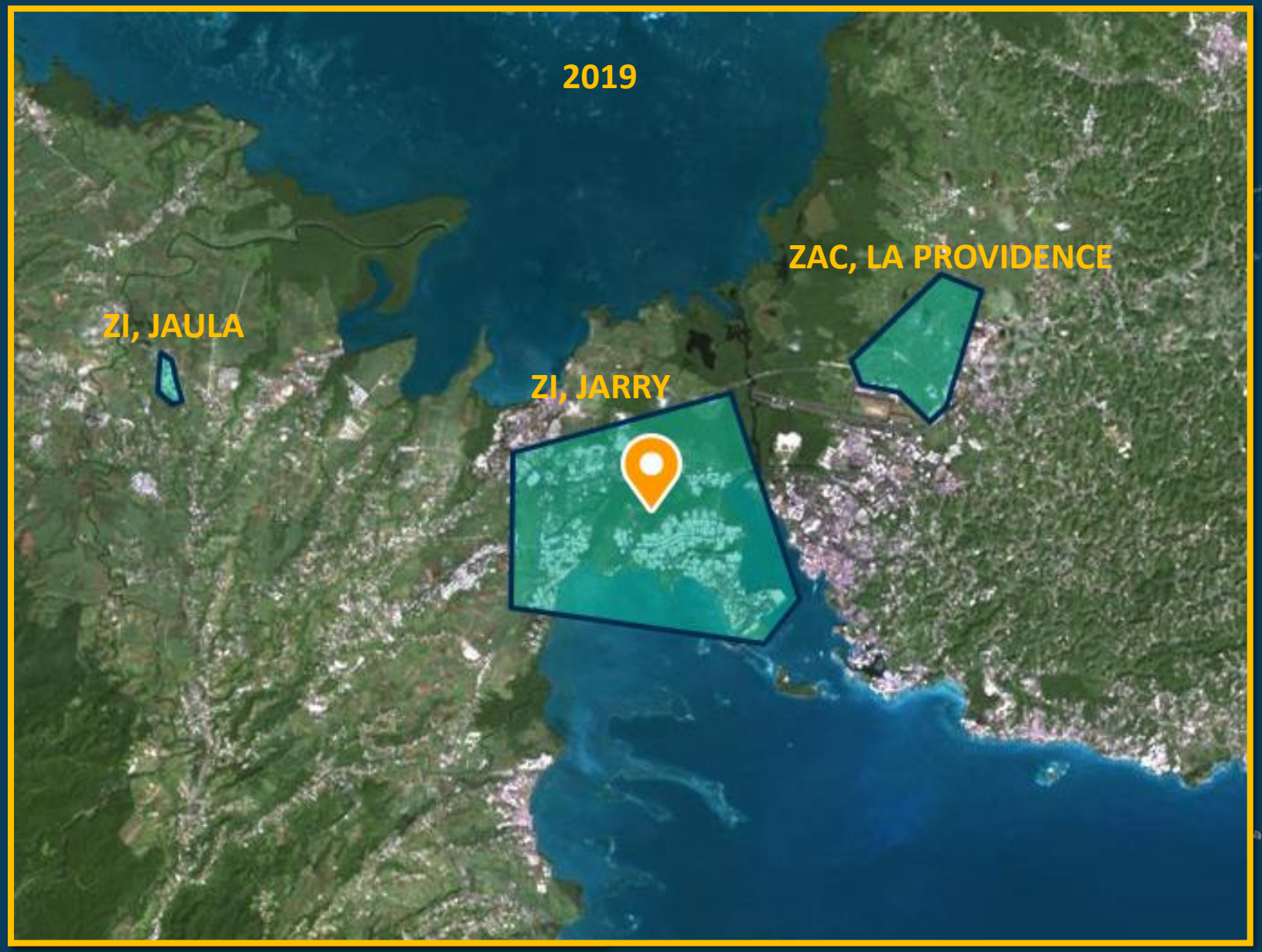

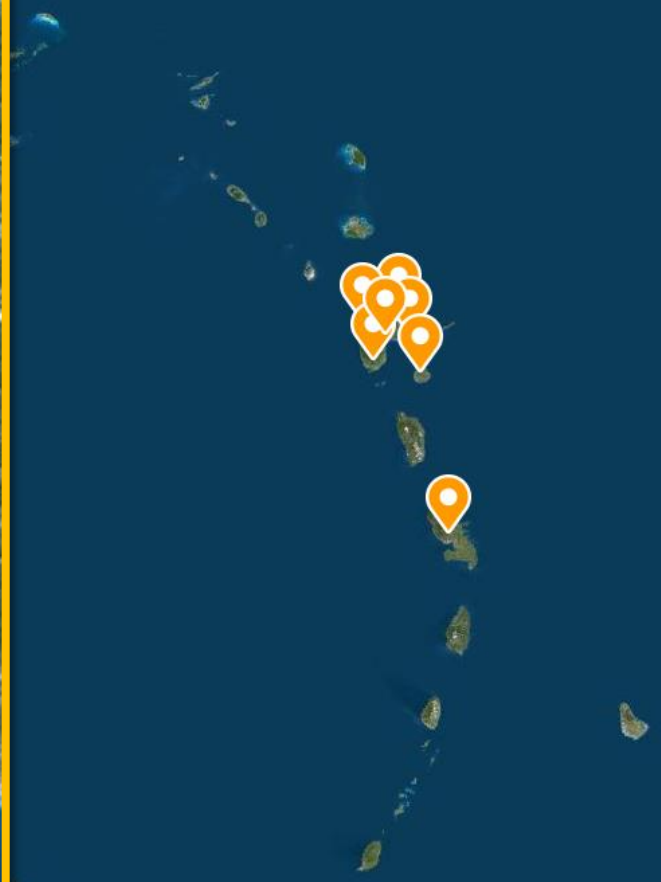

Guadeloupe Synergîle
Partenaires pour un monde d'innovations

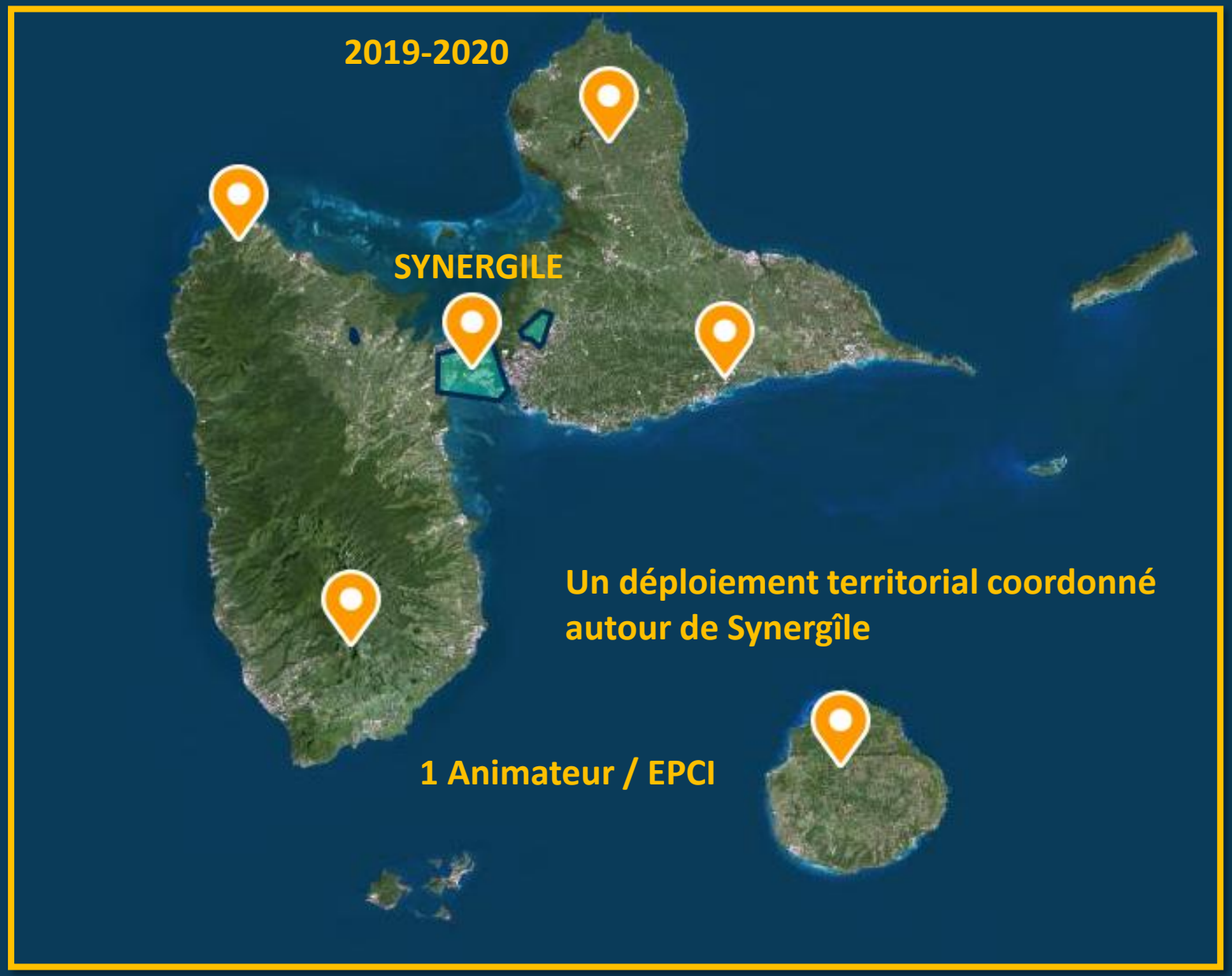

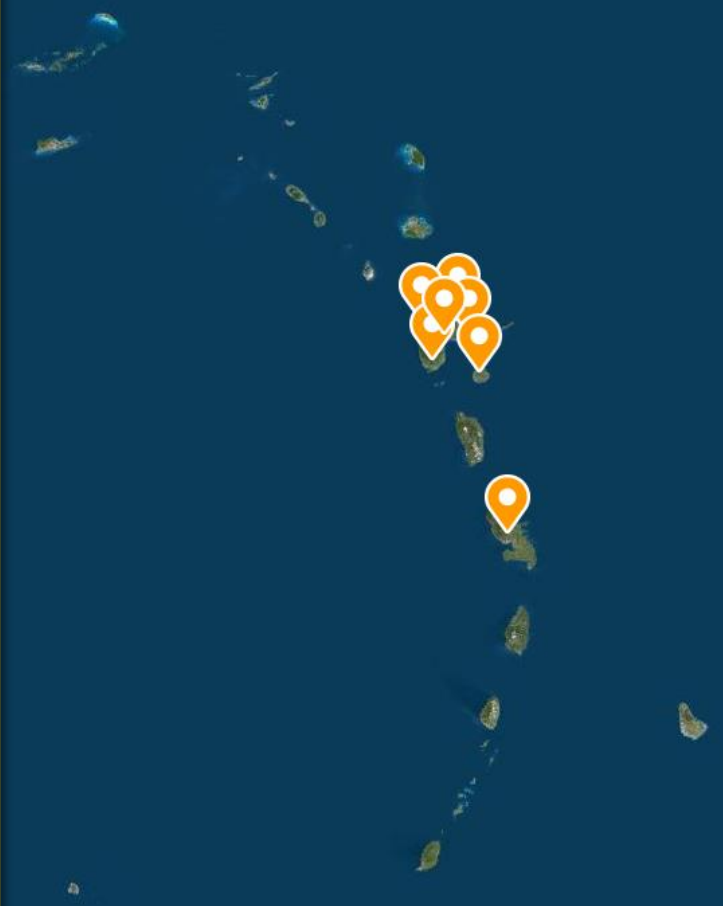

Synergîle
Partenaires pour un monde d'innovations

2021

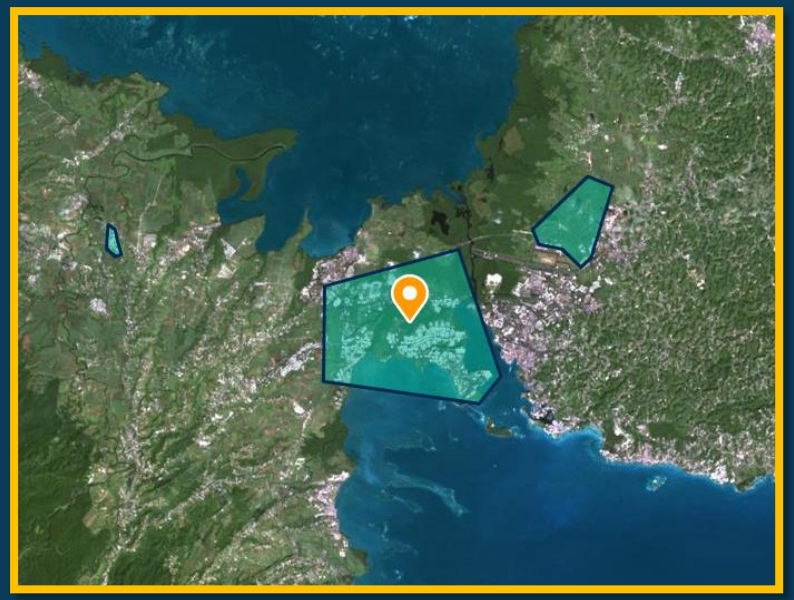

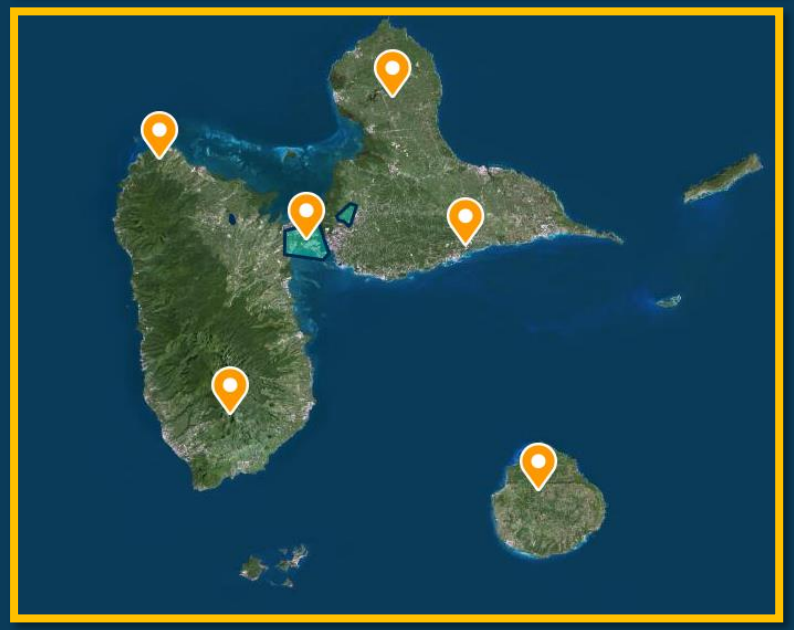

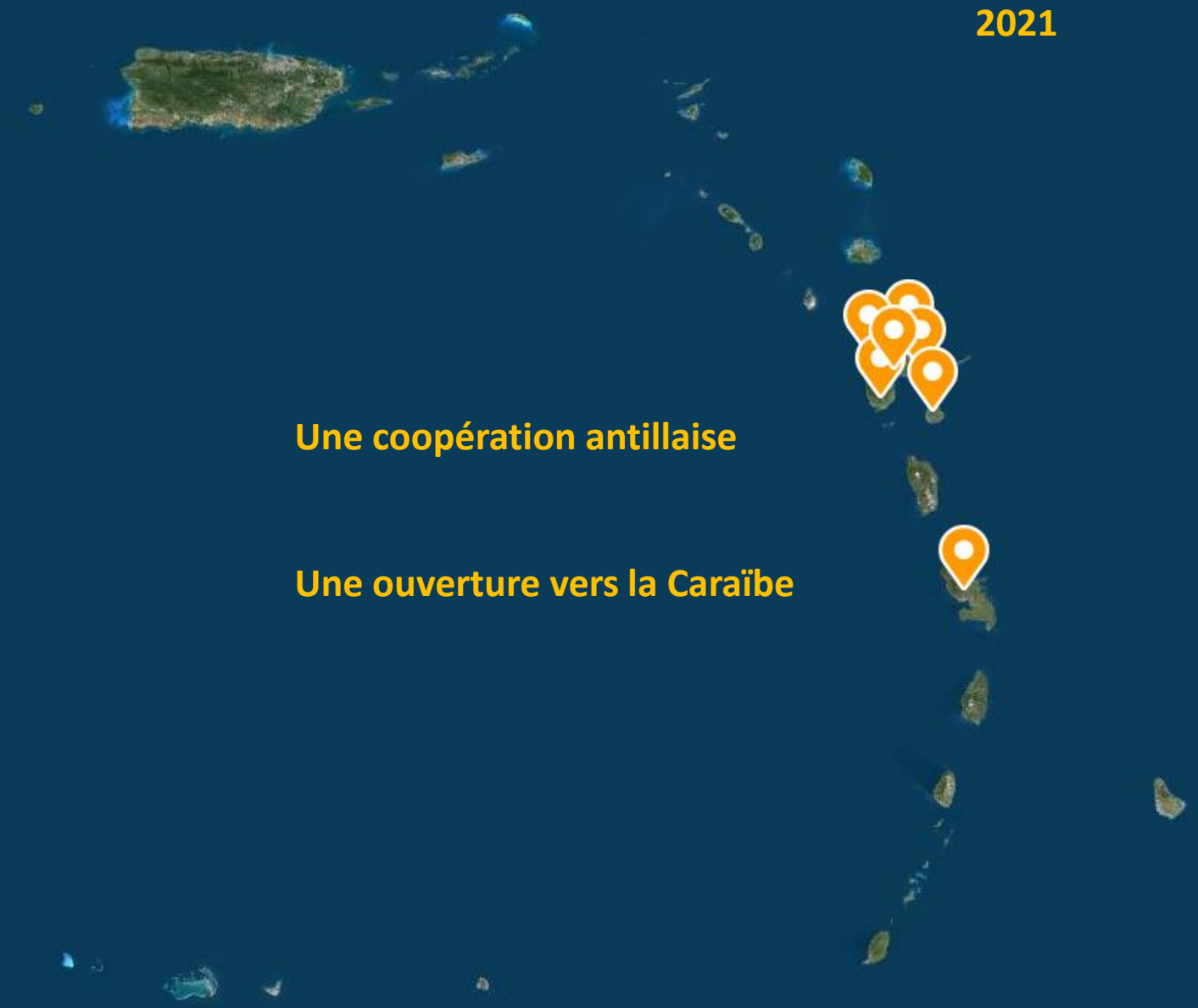

Une coopération antillaise

Une ouverture vers la Caraïbe

OBSERVER

- Visite entreprise
- Ateliers PTSI
- Bourse aux ressources

COMPRENDRE

- CIRCULAR FLOW
- Priorisation des actions

AGIR

- Réalisation des synergies
- Atelier de concrétisation
- Atelier pro-actifs

COMMUNIQUER

- Cartographie en ligne
- Réseaux
- Témoignages d'entreprises

EVALUER

- Référentiel national ELIPSE
- Retour des bénéficiaires

Sans EIT

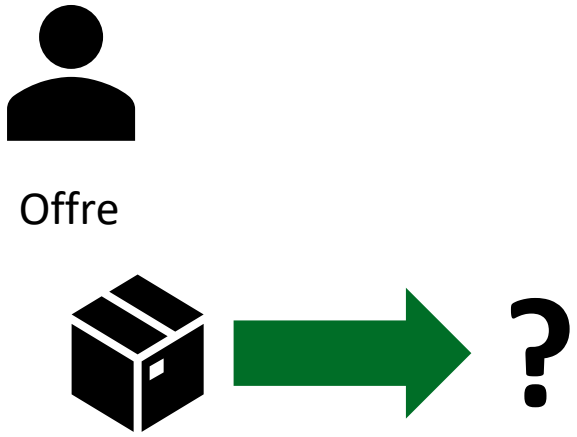

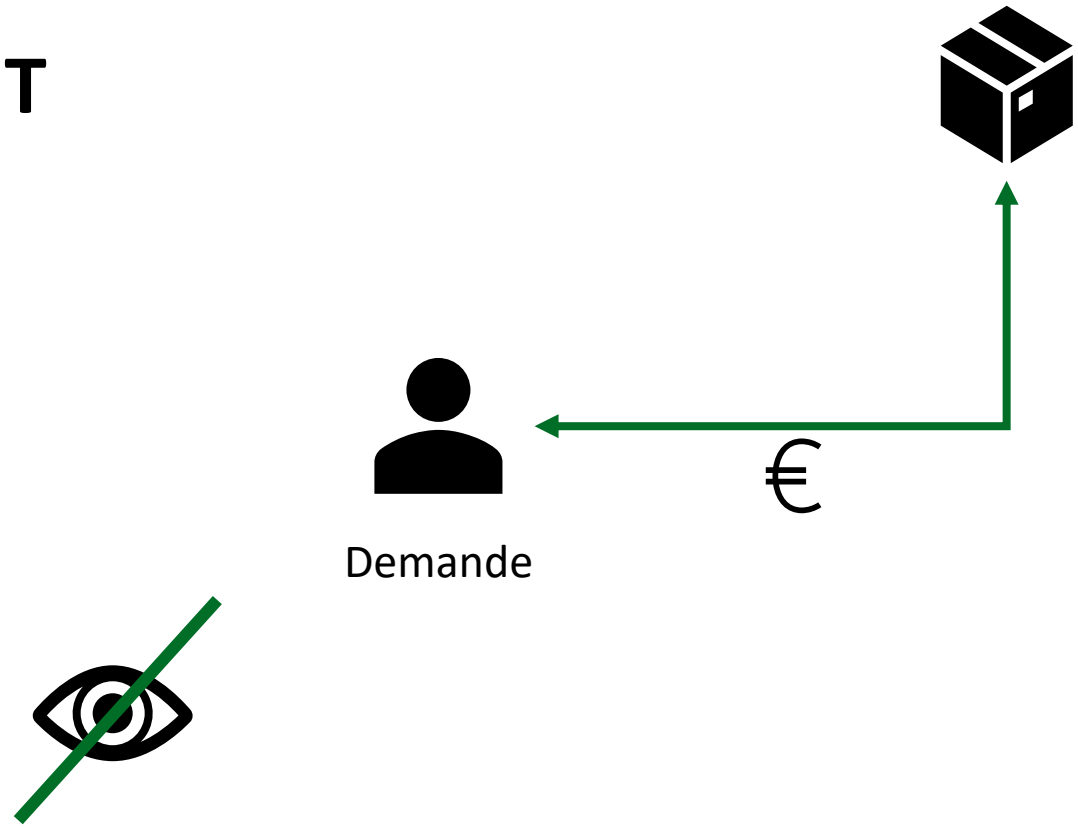

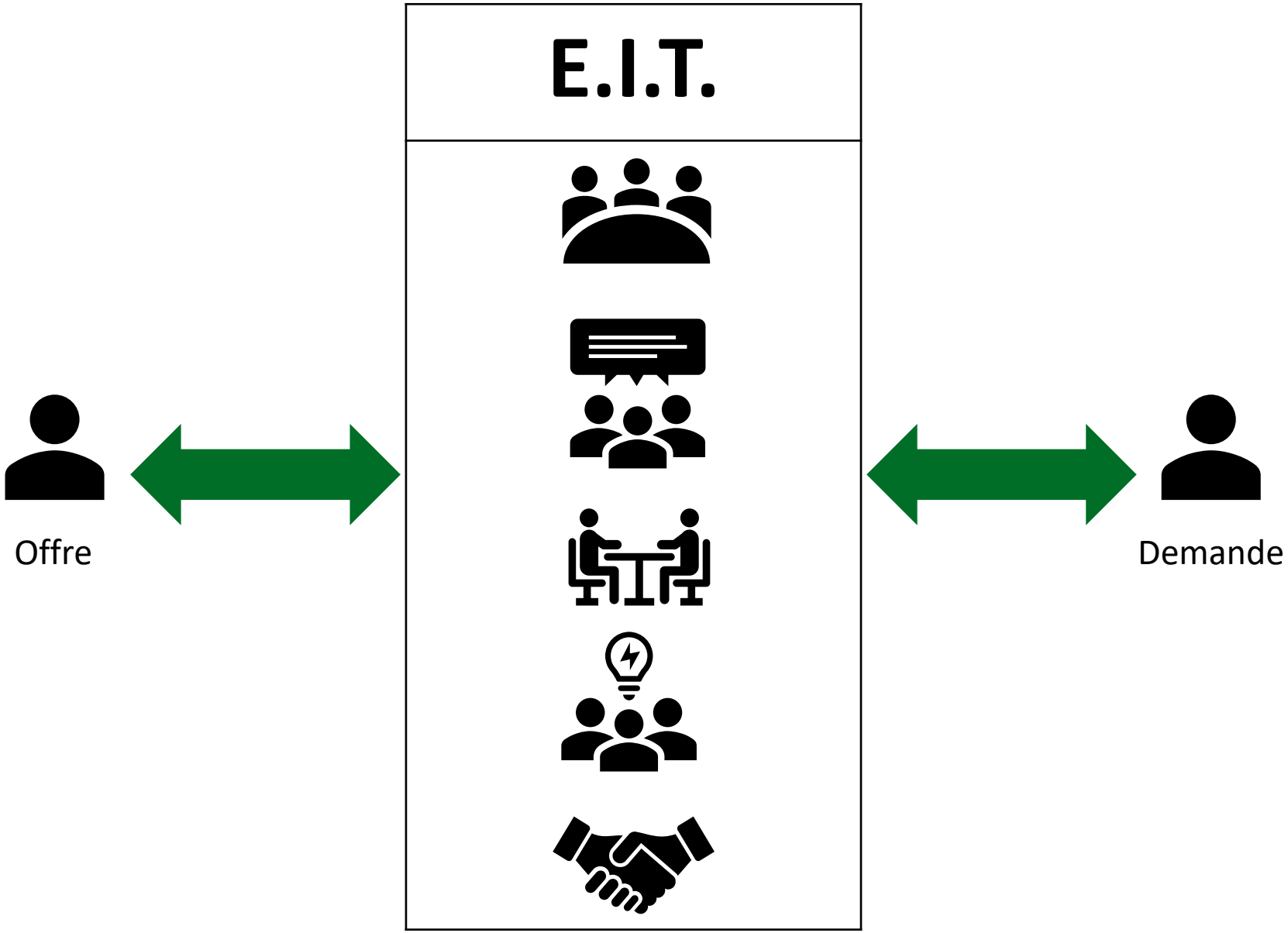
E.I.T.
Offre
Demande

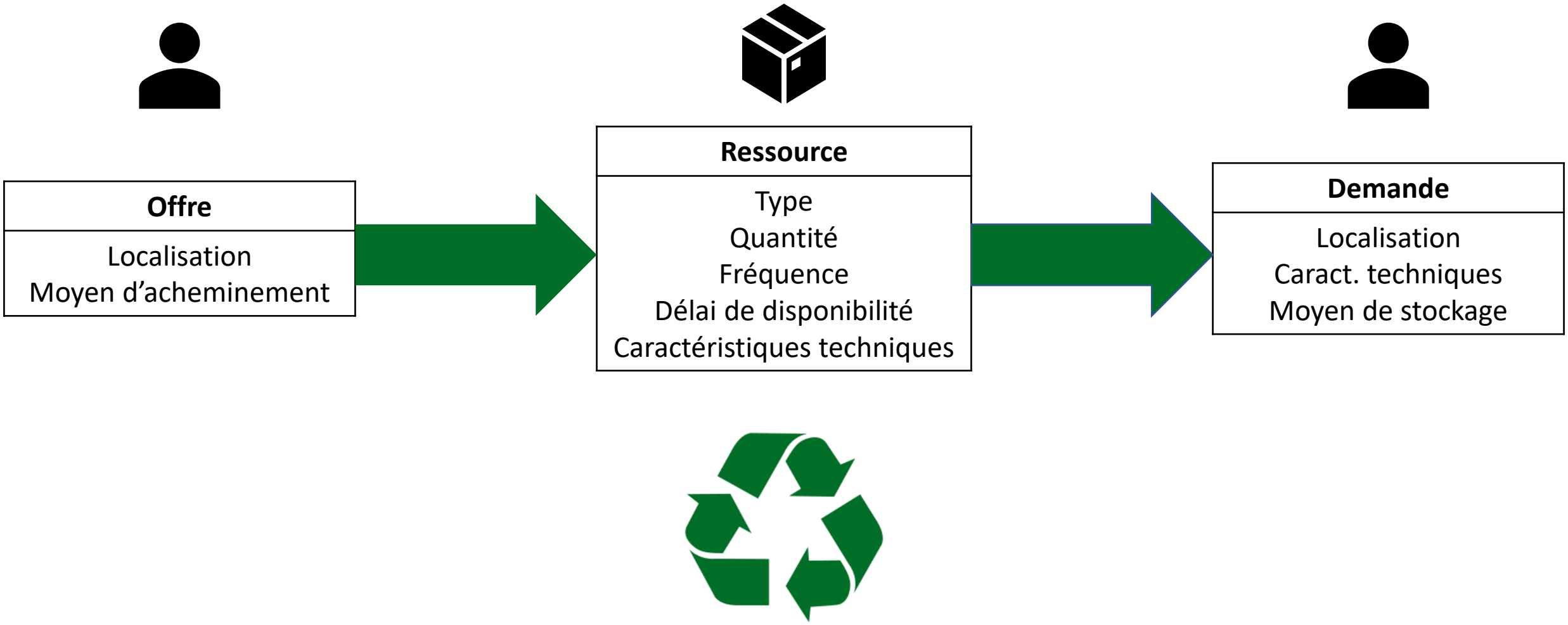
Offre
Localisation
Moyen d'acheminement
Ressource
Type
Quantité
Fréquence
Délai de disponibilité
Caractéristiques techniques
Demande
Localisation
Caract. techniques
Moyen de stockage

Identification des ressources

❖ Comment identifier les ressources d'une entreprise?

- Visites d'entreprises;
- Atelier Programme Territoriale Synergie Inter-entreprises (PTSI);
    - Accompagnement et suivi des entreprises
- Atelier Pro Actif;
- Bourse aux ressources.

Visites d'entreprises

❖ Récupération des données

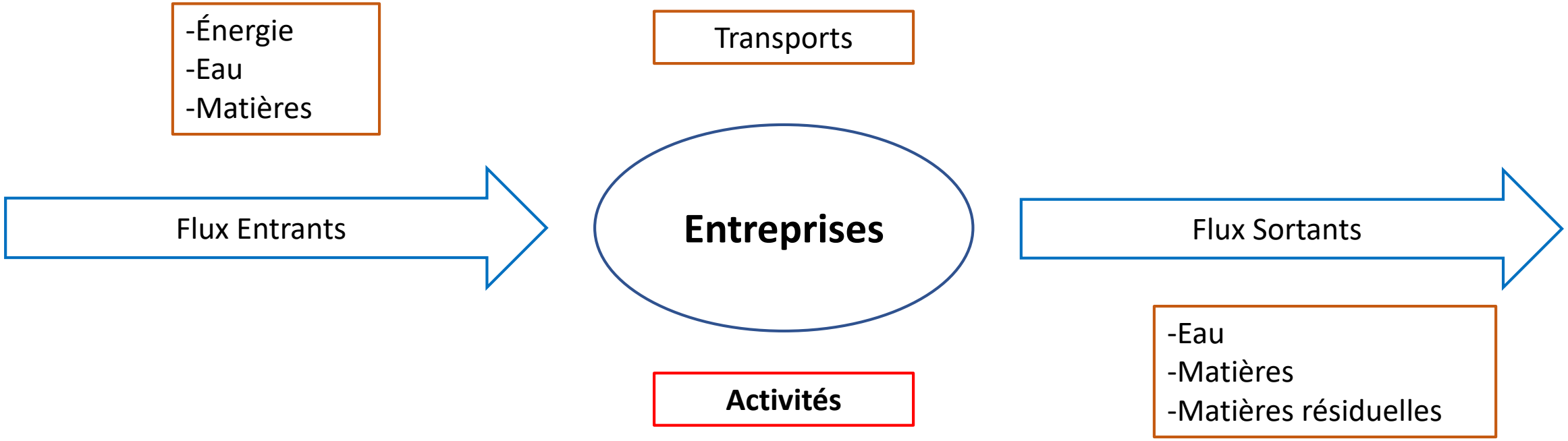

Ateliers PTSI

❖Objectifs de l'atelier PTSI

Le but du **programme territorial de synergies inter-entreprises** est de créer un **vaste réseau d'entreprises multi-sectoriel créateur d'opportunités.**

L'atelier est un moment clé du programme : il permet de faire **se rencontrer les entreprises** et **d'identifier des opportunités de synergies :**

- Amorcer une **dynamique de coopération interentreprises et intersectorielle** en faisant interagir des acteurs économiques variés du territoire;
- **Acquérir le maximum de données d'entreprises** dans un temps limité (2 heures);
- Détecter des **premières opportunités de synergies interentreprises** – Un rapport individuel est transmis à chaque entreprise la semaine suivant l'atelier.

Récupération des données

- Remplir une fiche pour chaque ressource matérielle ou immatérielle.
- **Décrire** le besoin le plus **précisément** possible (famille, nom de la ressource, fréquence, quantité, unité, description).
- Dans le cas où elle souhaite **mutualiser**, préciser si elle possède déjà ou recherche l'infrastructure/équipement/service souhaité.

Accompagnement et suivi des entreprises

➢ **Objectif :** maintenir la dynamique de coopération amorcée et concrétiser les opportunités identifiées.

- Mise en réseau des entreprises:

  - Atelier de concrétisation;
  - Visites de sites;
  - Relances téléphoniques.

Atelier Pro Actif

- **Objectif :** regrouper les acteurs sur une ressource priorisée

- Priorisation fonction de :

1. L'intérêt des entreprises (rapport individuels);
2. Les objectifs du programme (objectifs socio-économiques et environnementaux).

Valorisation de la démarche

- Communication à toutes les phases de la démarche : contribue à pérenniser la démarche.
- Consolidation et valorisation des retours d'expériences.
- Appui sur outils de capitalisation : Ex: Bourse aux Ressources.

BÉNÉFICES ATTENDUS

- -Profits
- -Ventes
- -Opportunités
- -Emplois
- -Innovation
- -Résilience
- -Connaissance
- -Efficacité des ressources

- -Emissions de CO2
- -Enfouissement
- -Coûts
- -Consommation de ressources
- -Pollution
- -Risques
- -Déchets dangereux

Augmentation prévisible

Diminution prévisible

Calendrier

1-2 juillet 2019

Formation à la démarche Programme Territorial de Synergie Interentreprises (PTSI)

4 juillet 2019

Atelier Programme Territorial de Synergie Interentreprises (PTSI)

4ème semestre 2019

- Atelier de concrétisation
- Atelier Pro actif

2020-2021

Création d'une plateforme de bourse aux ressources (recherche de fonds)

CREATION D'UNE PLATEFORME DE « BOURSE AUX RESSOURCES »

OBJECTIF :

- Echange des ressources ou des services via une plateforme mutualisée

CIBLES :

- Entreprises
- Collectivités

La proposition découle de l'étude de **deux scénarios** :

- **Scénario 1** : « Implémentation du site internet de Synergîle »

- **Scénario 2** : Adaptation de la plateforme de « bourse aux ressources » d'Entreprises & Environnement

Entreprises & Environnement

Scénario 1

CONCEPTION CREATION

- Création de wireframes
- Spécifications fonctionnellles
- Maquettage

RECETTE

- Recette interne
- Correction de vos retours
- Validation fonctionnelle

MAINTENANCE EVOLUTIONS

- Corrections de bugs détectés avant mise en ligne
- Evaluation des évolutions

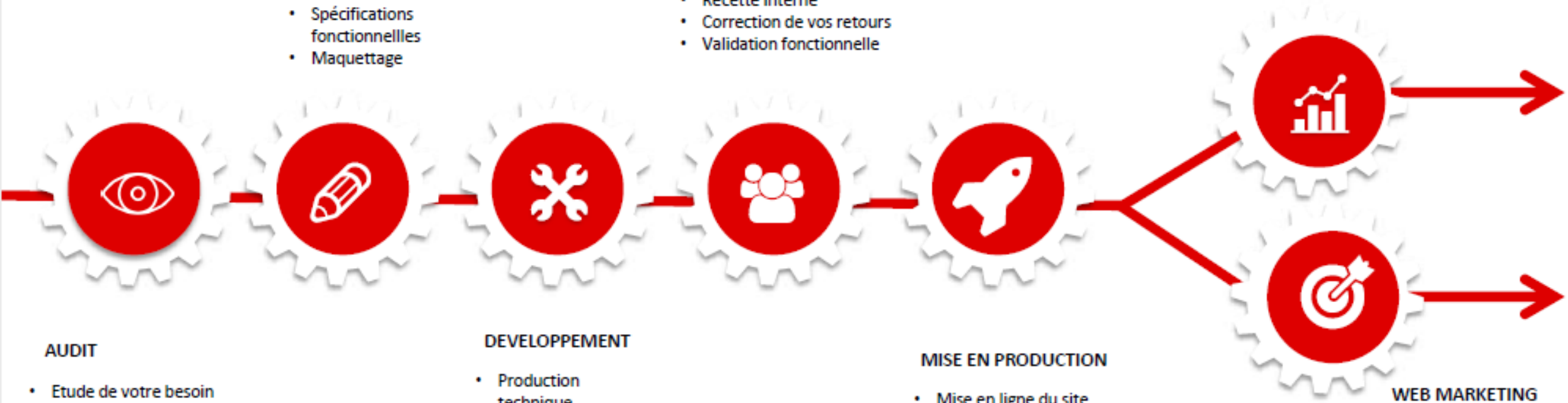

AUDIT

- Etude de votre besoin et de la faisabilité
- Recommandation sur les éventuels points à améliorer
- Rédaction du cahier des charges

DEVELOPPEMENT

- Production technique
- Réalisation des modules applicatifs de traitement
- Optimisation du réferencement On Page

MISE EN PRODUCTION

- Mise en ligne du site / application

WEB MARKETING

- Création / animation des réseaux sociaux
- Promotion sur les réseaux sociaux
- Mise en place de campagne ADWORDS

MERCI POUR VOTRE ATTENTION