Synergîle
Pôle d'innovation de la Guadeloupe

NEWSLETTER

Avril 2021 - Synergîle

SYNERGILE
Le pôle d'innovation de la Guadeloupe

Sommaire

Calendrier — Page 2

Rétrospective
Les départements du pôle en actions — Page 4

Tous en action "Cap vers un territoire durable"
Travaux à venir — Page 10

Veille réglementaire, technique et financière
Appel à Projet et Appel à Manisfestation d'Intérêt
Transition écologique et énergétique : Synergîle à vos cotés. — Page 16

Actualité de nos adhérents
Le portrait du mois — Page 22

Avec nos partenaires :

A vos agendas ...

Travaux en cours

Cartographie des acteurs guadeloupéens de la mobilité
En cours

Cartographie des acteurs guadeloupéens du bâtiment durable
En cours

Lancement du comité technique transport et mobilité
A partir du 26/04/2021

Collecte des données des déchets et de l'économie circulaire
Du 01/04/2021 au 30/06/2021

Appels à Projets en cours

AAP Briques technologiques et démonstrateurs hydrogènes
En cours (jusqu'au 31/12/2022)

AAP GRDF - OPEN INNOVATION « DECARBONATION DE L'INDUSTRIE »
En cours (Jusqu'au 15/09/2021)

AAP "Je coopère avec les pays de l'OECO"
En cours (Jusqu'au 29 juin 2021)

AAP Accélération du développement des systèmes innovants performants ou ADEIP
En cours (Jusqu'au 28/06/2021)

AAP Développer le système vélo dans les territoires

Publications

Publication des chiffres clés des déchets et de l'économie circulaire - Bilan 2019

A vos agendas …

Formations

Formation « Comprendre les enjeux globaux de la gestion des ressources et les bénéfices locaux d'une démarche EIT »
20/04/2021

Formation « Pitch en Anglais et concept note »
23/04/2021

Le programme SEIZE : ateliers événementiels
mai et juin 2021

Evènements et Webinaires

Webinaire « l'impact des aménagements paysagers sur le confort au sein des bâtiments»
25/03/2021

Synergîle recommande

MOOC bâtiment en zone tropicale humide et l'intégration de la biodiversité dans le bâtiment
20/04/2021 au 28/05/2021

Précédemment ...

Face à l'urgence climatique ...

Le Groupe Régional des Experts sur le Climat de la Guadeloupe
a lancé le 16 mars dernier ses activités 2021 - 2022.

Deux cahiers seront à l'honneur :

Le cahier agriculture

« l'impact du changement climatique sur l'agriculture guadeloupéenne »

Coordonné par **M. Jean-Marc BLAZY**

Directeur d'Unité de Recherches Agrosystèmes Tropicaux (UR ASTRO), INRAe

L'agriculture est au cœur de la problématique du changement climatique.
En effet, elle est à la fois responsable (près d'un quart des émissions mondiales), victime (sécheresse, vagues de chaleur, ouragans) et source de solution (stockage de carbone dans les sols et développement de la bioéconomie).
En Guadeloupe, cela est particulièrement vrai et pour renforcer notre autonomie alimentaire, il est important que nous mobilisions toute l'expertise et les connaissances disponibles localement. C'est ce que nous essayerons de faire à travers un cahier du GREC spécialement dédié à l'agriculture.

Inscrivez-vous!

Coordonné par **Mme Christelle CLAMAN**

Coordinatrice Pôle Territoires durables et accompagnement des politiques, ADEME

Le cahier transport et mobilité

« comment adapter nos transports et notre mobilité face aux impacts du changement climatique »

Le transport et la mobilité représentent un enjeu majeur pour le développement et l'équilibre du territoire.
Il est le premier poste de consommation énergétique primaire en 2020 près de 69% en 2019.
La capacité à se déplacer est également un élément de lutte contre l'exclusion sociale. De nombreux travaux ont été lancés (études, projets, ...) par différents acteurs pour mieux comprendre nos déplacements, identifier les éléments clés (freins, ressources, potentiels de développement, ...). La mobilité électrique s'inscrit progressivement dans le paysage avec les objectifs fixés par la nouvelle programmation pluriannuelle de l'énergie à venir notamment en matière d'autonomie énergétique. Fort de tous ces éléments, le GREC Guadeloupe a décidé de consacrer un cahier thématique sur le transport et la mobilité. Les travaux vont démarrer prochainement pour une livraison prévue au premier trimestre 2022.

Inscrivez-vous!

Vous avez une expertise dans un autre domaine et souhaitez apporter vos connaissances aux prochains cahiers thématique du GREC Guadeloupe inscrivez-vous ici
Retrouvez ce qui s'est dit lors du dernier atelier du GREC Guadeloupe

Projet EXPLORER: Une agriculture Climato-intelligent

Manon PETIT-ROSTAL

Nous accueillons une stagiaire pour une période de 6 mois du 22 mars au 22 septembre 2021 sur le Projet Explorer mené en partenariat avec l'INRAe, Météo-France Antilles-Guyane et Synergîle

Je suis actuellement en master 2 ingénierie du développement et aménagement du territoire à l'université des Antilles à Pointe-à-Pitre. Ma mission tout au long des six mois de stage va être d'animer et communiquer sur le projet EXPLORER mené en partenariat avec l'INRAe, météo France et Synergîle. Ce projet vise à explorer les potentialités offertes par une agriculture climato-intelligente afin que l'agriculture guadeloupéenne puisse s'adapter aux effets du changement climatique. Ce stage au sein du pôle d'innovation de la Guadeloupe est une opportunité qui me permet de découvrir les missions liées à la transition énergétique et écologique et de mettre en pratique toutes mes connaissances acquises lors de mon cursus.

Suivre les évolutions du territoire...

La collecte de données 2021 de l'OREC s'est terminée le 31 mars 2021.
Vous n'avez pas encore transmis vos données !?

N'hésitez pas à les envoyer aux chargées missions énergie et climat de l'OREC. Elles auront l'immense plaisir de présenter aux acteurs du territoire en juillet prochain le bilan énergétique 2020 et le bilan carbone 2019 de la Guadeloupe !

Amélie BELFORT
Responsable de l'OREC
0690 90 06 27
amelie.belfort@synergile.fr

Cynthia BONINE
Chargée de mission OREC
0690 95 57 43
cynthia.bonine@synergile.fr

Analyse des offres pour l'étude de la nature et de la performance énergétique de l'offre distributeurs et fabricants d'équipements électriques et électroniques présents sur le marché guadeloupéen.

L'étude demandée porte sur l'analyse de la nature et de la performance énergétique de l'offre distributeurs et fabricants d'équipements électriques et électroniques présents sur le marché de l'archipel guadeloupéen.
Elle s'inscrit dans le cadre des travaux du comité MDE de la Guadeloupe.
Cette étude vise à :
• Identifier les distributeurs d'équipements impactant la consommation énergétique des ménages : électroménager, climatisation, chauffe-eau
• Caractériser les volumes annuels de vente
• Déterminer, en cohérence avec la réglementation sur l'étiquetage énergétique en vigueur, la performance énergétique des matériels vendus ainsi que leur incidence sur la demande locale d'énergie
• Effectuer une analyse des prix, à l'achat et de revient, constatés sur le territoire
Cette étude fournira des éléments quantitatifs sur la dynamique du marché des produits électriques et électroniques vendus en Guadeloupe afin, notamment, d'apprécier leur impact sur la consommation d'énergie du territoire.

Cette étude sera lancée en juin 2021

...avec des données fiables et actualisées

L'ORDEC lance du 1er avril au 30 juin 2021, la collecte de données déchets et économie circulaire.

Lors de cette collecte, l'observatoire sera en contact avec ses partenaires fournisseurs de données : **installations de traitement, centres de tris, collectivités.**

Mario JEAN PIERRE
Chargé de mission ORDEC
0690 96 75 38
mario.jeanpierre@synergile.fr

Installations et centres de tris

Les exploitants des installations classées soumises à autorisation ou à enregistrement reçoivent une fiche de collecte de l'ORDEC, où ils déclareront le tonnage des déchets entrants et sortants, le mode de traitement, la destination des déchets sortants, la quantité de déchets valorisés et le mode de valorisation.

Collectivités

Depuis 2016, les collectivités sont compétentes en matière de collecte de déchets, et certaines ont transféré leur compétence traitement via l'adhésion à un syndicat. Elles recevront une fiche collecte, de l'ORDEC, où elles déclarent les performances de collecte (tonnage et mode de gestion) en porte-à-porte, en apport volontaire (bornes d'apport volontaire, déchèteries).

Publication des Chiffres-Clés 2019

L'Observatoire Régional des Déchets et l'Économie Circulaire sortira sa publication, « Chiffres-Clés des Déchets et de l'Économie Circulaire 2018-2019 », regroupant l'ensemble des données recueillies liées à la gestion des Déchets sur l'archipel en mai 2021.

Synergîle vous accompagne …

Le département Ingénierie de l'innovation de Synergîle vous présente son guide du porteur de projet 2021.

Il vous permettra de mieux comprendre nos modalités d'accompagnement en fonction du niveau de maturité des projets sélectionnés.

Emyly GUYON

Chargée de mission Innovation

0690 45 83 68
emyly.guyon@synergile.fr

RENCONTRES ADHERENTS EFFECTUEES AU MOIS DE MARS

Visite **Profilage** Grande-terre : Usine de fabrication de tôles et accessoires
2 mars 2021

Echange avec **l'agence Amarenco Guyane**, producteur indépendant d'énergie photovoltaïque, sur le développement d'une offre de continuité des services Synergîle en Guyane – 19 mars 2021

Rencontre avec **Green Technologie**, Startup de solutions en matière de transition énergétique et EZ DRIVE, 1er réseau décarboné de bornes de recharge pour voitures électriques aux Antilles et en Guyane et le département Guadeloupe Mobilité Durable – 10 mars 2021

SYNERGÎLE PARTENAIRE DU PROJET « DEVENIR INGÉNIEURE AUX ANTILLES »

Les élèves ingénieur(e)s de l'Université des Antilles à la rencontre de MATELOW TECH (association d'élèves ingénieur(e)s de l'INP de Grenoble) pour leur expertise sur la conception des techniques low tech. - Vendredi 12 mars 2021

AMI Synergîle - DEVELOPPEMENT D'UNE OFFRE DE SERVICES A L'INTERNATIONAL

Le pôle d'innovation Synergile travaille actuellement au développement d'une offre de services à l'international, particulièrement dans Grande Région Caraïbe. Cette nouvelle offre aura pour objectif d'accompagner les membres dans leur recherche de partenariat en Recherche-Développement-Innovation mais aussi faciliter leur intégration dans de nouveaux marchés.
Sur cette base, Synergîle est déjà en relation avec le CARILEC (the Caribbean Electric Utility Services Corporation), une association de fournisseurs de solutions d'énergie électrique et d'acteurs du secteur de l'électricité dans la région Caraïbe, créée en 1989 dans le cadre d'un projet de modernisation des services d'électricité.

CARILEC a pour mission d'améliorer la communication entre ses membres en fournissant des informations techniques, des formations, une amélioration renforcement des capacités à se développer, des conférences et bien d'autres services.
Le Département Ingénierie de l'Innovation de Synergîle est également en discussion avancé avec les départements de relation international de la CCI des îles de Guadeloupe mais aussi de l'Organisation des États de la Caraïbe Occidentale (OECO) pour coordonner des actions d'échanges et de collaboration auxquels les structures guadeloupéennes pourraient participer.

CARILEC
An Association Of Electric Energy Solution Providers

DEVELOPPEMENT D'UNE OFFRE DE COOPERATION INTERNATIONALE

Nous accueillons un stagiaire pour une période de 6 mois du 22 mars au 22 septembre 2021 sur le développement d'un partenariat avec le CARILEC

Samuel DORLOIR

Samuel DOLOIR, 25 ans, Etudiant en Master 2 Economie Appliquée, Ingénierie du développement et expertise économique au sein de l'Université des Antilles et Stagiaire, Chargé de mission innovation au sein du pôle d'innovation Synergîle

Mes missions au cours de mon stage de six mois se résument à effectuer une cartographie dans le but de répertorier les homologues ainsi que les acteurs qui agissent en synergie avec le Pôle d'innovation Synergîle. Le développement d'un partenariat avec le CARILEC (Caribbean Electric Utility Services Corporation), une association de fournisseurs de solution dans le domaine de l'énergie électrique sera aussi l'un de mes principaux objectifs ainsi que l'organisation de la participation de Synergîle à la Conférence et au salon professionnel sur les énergies renouvelables et les réseaux intelligents qui aura lieu le 29 et le 30 septembre 2021. Il s'agira pour Synergîle d'étendre son champ de compétence à l'international, d'avoir un savoir-faire plus poussé concernant les nouvelles tendances et technologies qui permettront un futur beaucoup plus durable. Ayant passé une année scolaire à la Barbade au sein du Barbados Community College, j'ai pu acquérir des compétences nécessaires en compréhension et en pratique de l'anglais.
Ces différentes missions me permettront dans un premier temps de faire corps avec tout ce qui concerne le développement durable et connaitre les rouages de la mise en place d'un projet innovant tout en améliorant mon expression en anglais.

Le projet FORWARD

Le projet FORWARD H2020 aborde la question de la recherche et de l'innovation (R & I) dans les régions ultrapériphériques (RUP) européennes et le rôle qu'elles peuvent jouer dans l'espace européen de la recherche, du développement et de l'innovation.

Les mois de janvier à mars ont vu plus de **214 acteurs de la Recherche, du Développement et de l'Innovation de neuf (9) Régions Ultra-Périphériques participer à la co-création des plans d'actions thématiques**. Cette première phase du lot de travail numéro trois (3) va permettre de définir les principaux objectifs et actions pour aider la Recherche et l'Innovation de ces îles et archipels européens (c-à-d instituts de recherche, PME, gouvernances locales et acteurs de la société civile) à répondre à l'ensemble des propositions qui seront disponibles d'ici le mois d'avril dans un rapport public.
Les actions proposées seront soutenues dans le cadre du projet mais aussi par la suite par la gouvernance des neuf (9) RUPs impliquées. L'efficacité des actions sera évaluée à la fin du projet en décembre 2021. Le point positif est qu'un sous-groupe travaillera finalement sur les innovations digitales dans le Tourisme.

Le Groupe Thématique de Travail 4 sur les Technologies de l'Information et de la Communication a prévu d'améliorer les capacités des RUP à proposer de nouveaux outils numériques pour la promotion et la gestion des offres touristiques.
Une série de webinaires de présentation et de sensibilisation aux fonds structurels ont commencé aux îles Canaries et à Saint Martin. Les formations spécifiques à la Guadeloupe, organisées en collaboration entre Synergîle et la Région Guadeloupe, vont s'étaler d'avril à décembre 2021. Nous ne manquerons pas de vous informer du calendrier.
Tous ceux intéressés par le projet FORWARD et les différentes thématiques abordées (voir liste des groupes de travail) mais aussi par la conception d'outils digitaux pour le secteur touristique, peuvent contacter le chef de projet européen.
Vous pouvez aussi suivre le projet sur les réseaux sociaux #forwardH2020 et depuis le site dédié www.forward-h2020.

Jean-François DORVILLE

Chef de projet Européen
0690 05 68 85

jean-francois.dorville@synergile.fr

Liste des groupes de travail et nombre d'inscrits au 1er février 2021		
N°	Thématique	Nombre de membres
1	Santé, technologies médicales appliquées, diagnostics et thérapies	66
2	Sciences sociales et innovations	130
3	Système terrestre, Espace et les sciences de l'univers	26
4	Technologies de l'information et de la communication	49
5	Changement climatique et transition énergétique	65
6	Agriculture, sciences de la vie appliquées, biotechnologie et génie des bio-systèmes	57
7	Conservation et restauration de la biodiversité	61
8	Sciences et technologies de la mer	73

JOIN-US !
www.forward-h2020.eu
#forwardH2020

Une gestion partagée des déchets d'entreprises !!

Formation TRI 5 FLUX

Première formation pour le département EIT du Pôle d'innovation Synergîle !
La formation « Tri 5 flux » a été menée dans le cadre de l'action « Gestion partagée des déchets d'entreprises », l'occasion pour sensibiliser les entreprises et les initier à la gestion de leurs ressources. Cette formation a permis de comprendre le contexte de l'obligation de tri 5 flux, comment les « obligés » peuvent agir et les bénéfices des actions de gestion et d'optimisation des déchets pour les acteurs impliqués.
Une formation qui a connu un vif succès ! Une vingtaine de participants (entreprises, collectivités, prestataires de collectes…).

Gestion partagée des déchets d'entreprises (papier, carton, plastique)

L'action de gestion partagée des déchets d'entreprises se poursuit !
La mise à disposition des Eco box pour le papier et les bennes pour le tri du carton et plastique au niveau de la zone industrielle de Jarry sur 3 zones d'expérimentation (Rue Ferdinand Forest, l'impasse Emile Dessout et la zone portuaire).
Vous souhaitez intégrer cette action ? N'hésitez pas à contacter la chargée de mission EIT !

Krista VIRGINIE

Chargée de mission E.I.T

0690 96 51 42
krista.virginie@synergile.fr

Projet sur la réalisation d'une plateforme d'échanges inter-acteurs de la Guadeloupe, KARU EXCHANGE
Pour mieux identifier et concrétiser les synergies inter-acteurs, une plateforme d'échanges inter-acteurs KARU EXCHANGE sera lancée au premier semestre 2021 afin de faciliter les échanges des ressources et de services entre les acteurs.

Projet autoconsommation d'énergie photovoltaïque et récupération et valorisation des eaux de toitures sur la zone portuaire de Jarry

Nous accueillons M. Lohann GUOSEF pour une période de 6 mois du 22 mars au 22 septembre 2021 sur le Projet autoconsommation d'énergie photovoltaïque et récupération et valorisation des eaux de toitures sur la zone portuaire de Jarry.

Lohann GUOSEF

Etudiant en Master 2 Ingénierie du développement et Expertise Économique (IDEE) à l'Université des Antilles et stagiaire Chargé de mission Écologie Industrielle et Territoriale à Synergîle.

L'environnement a toujours été un domaine clé au sein de mon parcours universitaire. Titulaire d'une licence en Économie et Gestion parcours aménagement du territoire et de l'environnement et actuellement en Master 2 IDEE, le pôle d'innovation Synergîle m'offre l'opportunité dans le cadre de mon stage de fin d'études, de m'impliquer au cœur de la transition environnementale de la Guadeloupe. Durant ces 6 mois de stage, j'accompagnerai les entreprises situées sur la zone portuaire de Jarry pour la mise en place d'actions autour de l'autoconsommation d'énergie photovoltaïque ainsi que sur la récupération et la valorisation des eaux de toitures. Un atelier de sensibilisation à la transition énergétique sera mené dans le cadre de ces actions. J'interviendrai également sur le diagnostic et l'identification des ressources et services pour le développement de la plateforme d'échanges inter-acteurs de la Guadeloupe, KARU EXCHANGE. Au-delà de ces missions, toucher le monde du travail grâce au Pôle d'innovation Synergîle est une véritable expérience formatrice pour mon début de carrière dans le secteur du développement durable. Mes enseignements sont en total accord avec les compétences demandées. Ce stage me permettra d'asseoir mes connaissances en matières « d'enjeux sectoriels et environnementaux du développement local », « d'analyse de données et méthodologies des études » et « d'optimisation appliquée & programmation de projets ».

Rencontre avec l'Association des Entreprises du Grand Jarry

Le Pôle d'innovation Synergîle a participé au bureau du conseil d'administration de l'Association des Entreprises du Grand Jarry. Le Vice-Président du COMEX de Synergîle et nos deux intervenantes du département EIT et INNOV ont présenté Synergîle et les actions de transition écologique menées par le département EIT sur la zone de Jarry. L'occasion pour Synergîle d'amplifier ses actions ! Merci à l'Association des Entreprise du Grand Jarry pour cet échange!

Notre réseau s'agrandit...

Synergîle a participé aux " Lives Antilles-Guyane de l'ONISEP"

"Un stage pas comme les autres" dans le cadre d'une série de visioconférences dédiées à l'intervention de professionnels pour expliquer leur parcours professionnel ainsi que leur métier à des élèves de classe de 3ème. Nos deux intervenants Emyly GUYON du département INNOV, et Anthony BILHAUT du département RBD ont pu présenter leur parcours respectif, tout en abordant les questions de transition écologique et énergétique liées à l'activité de Synergîle.

Les départements RBD, EIT, INNOV et GMD de Synergîle accompagnent l'entreprise SOGETRA dans la réalisation de l'audit énergétique et du bilan carbone du site.

Les objectifs de cette mission : définir les préoccupations environnementales de l'entreprise, l'accompagner lors de la consultation des bureaux d'étude réalisant ces deux études et monter les dossiers de demande d'aides !

Anthony BILHAUT

Chargé de mission RBD

0690 05 22 99
anthony.bilhaut@synergile.fr

Le programme SEIZE

Premier atelier de formation SEIZE pour Synergîle !

L'occasion de sensibiliser les gérants de stations-services du réseau RUBIS aux enjeux du changement climatique et au concept de maîtrise de l'énergie en Guadeloupe.
Cet échange a également été l'occasion de leur présenter les écogestes appliqués à leur secteur d'activités et les travaux pouvant être mis en place pour améliorer leur efficacité énergétique (meuble froid, éclairage, appareil de cuisson, …).
Une présentation qui s'est bien terminée : 100% des interrogés souhaitent bénéficier d'un accompagnement « Pour aller plus loin » et 70% souhaitent s'équiper d'un kit-capteur SEIZE !

Anne-Laure FRENET

Chargée de mission SEIZE

0690 05 28 67
annelaure.frenet@synergile.fr

SEIZE
Le parcours énergie des professionnels

Plus d'information sur le Programme SEIZE https://seize-maitrise-energie.fr/

En route vers une mobilité durable...

Mailys THOMAS KICHENIN

Chargée de mission GMD

0690 05 23 76
mailys.thomas-kichenin@synergile.fr

Le jeudi 25 mars a eu lieu le 1er webinaire mobilité durable organisé sur le thème du transport et de la logistique durable en Guadeloupe.

Ce webinaire abordait le sujet de la réduction des émissions de Gaz à Effet de serre dans le secteur du transport. Nous avons présenté dans ce webinaire le témoignage sur la transition de la flotte de véhicule de la STAC accompagné par le bureau d'étude ENR mobility, les premiers résultats de l'étude des « flux de transports de marchandises » porté par l'Observatoire Régional des Transports et la présentation du programme d'accompagnement EVE Engagements Volontaires pour l'Environnement porté par ECO CO2.
Vous pouvez retrouver dès à présent la vidéo sur le facebook de Synergîle .

Vous êtes transporteur ?

Dans le cadre de l'étude des « flux de transports de marchandises » de l'Observatoire Régional des Transports, un sondage à l'attention des transporteurs est disponible !

Le programme EVE

Engagements Volontaires pour l'Environnement est un programme d'accompagnement des entreprises pour la réduction de l'impact énergétique et environnemental dans leurs activités de transport et logistique. Elle comporte 4 accompagnements différents à destination des chargeurs, commissionnaires de transport, transporteurs de marchandises, grossistes et transporteurs de voyageurs. Vous êtes concernés ? Renseignez-vous auprès de nous afin de bénéficier d'un accompagnement et d'un outil de calcul de vos émissions de Gaz à Effet de Serre gratuits.

Le programme Advenir Formation

Synergîle est le référent AVERE France en Guadeloupe pour le programme Advenir Formations.

Ce programme de formation s'inscrit en complément du programme Advenir 2 de financement de points de recharge privés ou ouverts au public. Il est destiné à informer différentes cibles sur les véhicules électriques et les bornes de recharge ainsi que les aides associées. GMD intervient aux côtés de l'AVERE France pour la création et l'adaptation des supports de formation au territoire de la Guadeloupe.
L'année 2020, près de 300 véhicules électriques ont été vendus en Guadeloupe.
18% de Français étudieraient actuellement l'achat d'un véhicule électrique.
Vous souhaitez savoir s'il existe un véhicule électrique qui vous correspond ?
Faites la simulation

Prochainement...

Climat/Energie

Le GREC Guadeloupe

Démarrage des comités techniques pour l'élaboration du cahier agriculture et du cahier transport/mobilité à partir du 26 avril 2021
Les cahiers du GREC-Guadeloupe sont des publications thématiques qui présentent les connaissances et les principaux résultats de la recherche du territoire de la Guadeloupe ou de la Caraïbe sous forme synthétique et vulgarisés (format: 20 à 25 pages).

Leurs objectifs sont de :

• proposer un état des lieux de la connaissance et de l'expertise scientifique ;

• souligner les conséquences du changement climatique sur un thème donné en facilitant la compréhension des résultats scientifiques ;

• préciser les principaux enjeux et points de vulnérabilité du territoire ;

• identifier les leviers d'actions par une synthèse et une mise en perspective des travaux de recherche ;

• pointer les lacunes de la connaissance sur le climat régional (autant les politiques régionales d'appui que les programmes élaborés par les laboratoires de recherche et les territoires) ;

• identifier et impulser de nouveaux axes de recherche privilégiant les approches transdisciplinaires.

Chaque publication est réalisée par un groupe de travail thématique appelé « comité technique (CT)» basé sur du volontariat. Les CT sont constitués d'un leader et d'experts issus de la recherche, des collectivités et d'acteurs socio-professionnels de multiples disciplines en lien avec le climat.
La liste des experts ayant contribué à la rédaction des cahiers sera disponible sur la page dédiée à chacune des thématiques.

Le projet EXPLORER

Lacement du Facebook explorer ce mois-ci !
Vous serez informé en image et vidéo du projet Explor enrichit par la transmission de connaissance sur l'évolution et les résultats de celui-ci
Restez connecté et suivez notre page!

Lancement d'une étude des évolutions emploi-formation-compétences du secteur de la production d'énergie

Afin de répondre aux exigences relative à la transition énergétique, la DEETS Guadeloupe a sollicité l'AFPA dans le cadre de sa Mission Nationale de Service Public Prospective afin de réaliser un diagnostic et proposer une méthode d'analyse de terrain avec l'ensemble des acteurs et porteurs de projets, pour spécifier les potentiels métiers et formations associées au secteur de la production d'énergie.

Cette étude intervient en amont de la mise en place d'une démarche de GPEC Territoriale et est née d'une volonté de croiser les besoins des entreprises, les besoins/ressources des territoires et les enjeux des institutions. Elle a ainsi pour objectif, en partenariat avec les acteurs locaux, de réaliser un état des lieux sur les thématiques de l'emploi et des compétences de la filière de la production d'énergie en vue de la construction d'une vision prospective concernant les besoins futurs autour du triptyque Emploi Compétences Formation afin de :

- Caractériser l'emploi salarié et identifier les principaux employeurs du territoire ;
- Eclairer le marché du travail local ;
- Repérer les principaux secteurs et métiers porteurs d'emploi ;
- Mettre en visibilité les potentiels de développement de l'emploi sur le secteur (dynamique économique territoriale, projets de territoire, projets d'entreprises…) ;
- Analyser le secteur afin de mettre en exergue les potentialités et fragilités.

Les principaux enjeux identifiés pour le territoire sont :

- ENJEU 1 : L'évolution du mix énergétique dans le cadre de la PPE et les transferts d'usage auront un impact sur les métiers de l'ensemble des acteurs de la filière énergie.
- ENJEU 2 : Les emplois créés, transformés, en décroissance voire supprimés (au sein d'entreprises en mutation ou contraintes à la fermeture) par la transition énergétique requièrent de nouvelles compétences, ce qui soulève des enjeux d'employabilité et de mobilité à aborder de manière sectorielle et transverse.
- ENJEU 3 : Les enjeux de la formation professionnelle, des reconversions et des parcours professionnels des salariés concernés sont des enjeux majeurs. Des compétences nouvelles seront requises pour répondre aux emplois créés, dans un périmètre plus large que la production d'énergie, comme les services énergétiques et le bâtiment ou l'industrie, dépassant la logique de branches.

Les principaux résultats attendus de l'étude sont :

- Une cartographie des emplois et des entreprises employant dans le secteur de la production énergétique en Guadeloupe ;
- Une cartographie des besoins emploi-compétences des métiers de la filière ;
- Une cartographie de l'appareil de formation existante et identification des écarts au regard des besoins à venir ;
- Elaboration de pistes d'action en termes de gestion des compétences territoriale pour favoriser le renforcement du lien emploi/formation avec un appui à la mise en œuvre des actions auprès des acteurs du territoire.

Contacts : Anne-Valérie AUBOUIN - Directrice de la prospective, AFPA
Responsable de projet Prospective

En avril 2021 : concertation des acteurs du secteur des énergies renouvelables de Guadeloupe.

En partenariat avec la Région Guadeloupe, le pôle d'innovation lancera en avril 2021, une consultation sur la définition de critères pour l'autoconsommation collective étendue propre au territoire de la Guadeloupe.
La région Guadeloupe, soucieuse du développement des énergies renouvelables (EnR) sur son territoire, s'interroge sur l'intérêt et les possibilités d'adapter le contenu de cet arrêté en s'appuyant sur son habilitation énergie.

L'arrêté du 21 novembre 2019 fixe plusieurs critères s'appliquant à la fois au seuil de puissance cumulée des installations de production, connectées en basse tension, devant être inférieur à 0,5 MW (pour 3 MW dans l'Hexagone) et au zonage géographique qui circonscrit à un rayon de 2 km maximum les projets d'autoconsommation collective étendue entre deux participants.
Il introduit de ce fait des caractères limitant pour le développement des projets en autoconsommation collective, et pour le développement futur des énergies renouvelables en zones non interconnectées.

Synergîle affine sa proposition d'accompagnement sur les sujets d'efficacité énergétique !

Adhérents et non-adhérents, vous pourrez bientôt profiter de notre accompagnement pour optimiser vos études et travaux de performance énergétique !
Le RBD prépare un webinaire qui se déroulera au mois d'avril prochain, qui traitera de l'impact des aménagements paysagers sur le confort au sein des bâtiments. Il vous y sera présenté plusieurs retours d'expérience sur des projets prenant en compte les problématiques de végétalisation du cadre bâti.
On pourra y évoquer notamment :

- La végétalisation des abords des bâtiments
- La végétalisation des bâtiments eux-mêmes
- Les essences adaptées à notre contexte local…

Plus d'information à venir prochainement !

Le séminaire de lancement du programme SEIZE

Des places sont encore disponibles sur l'ensemble des ateliers alors n'hésitez pas à vous inscrire et/ou relayer au sein de votre réseau.
Au programme, des échanges sur les sujets suivants :

- Les enjeux de la transition énergétique en Guadeloupe
- Les postes de consommation d'énergie selon votre secteur d'activités
- Les moyens de réduire votre consommation d'énergie
- Le kit de mesure et suivi des consommations mis à disposition par le programme SEIZE

Le programme SEIZE organisera ses ateliers événementiels en mai et juin 2021.

Vous pourrez assister à des ateliers ciblés par secteurs d'activités :

- **Atelier « Activités de bureaux » (focus flex-office) : Semaine du 17/05**
- **Atelier « Commerces de ville » : Semaine du 31/05**
- **Atelier « Industries agroalimentaires » : semaine du 07/06**
- **Atelier « Cabinets médicaux » : semaine du 14/06**
- **Atelier « Gérants de salons d'esthétique » : semaine du 21/06**

Les formulaires d'inscription et les lieux des événements seront précisés par la suite

SEIZE
Le parcours énergie des professionnels

Innovation

Formation - Pitch en anglais et concept note (Structuration en Workpackage) 23 avril 2021

Synergîle vous invite à participer à sa formation “Pitch en Anglais et concept note” qui aura lieu au cours du mois d’avril. Cette formation permettra de présenter la méthodologie à suivre afin de présenter un projet devant la commission européenne…
Inscrivez-vous !

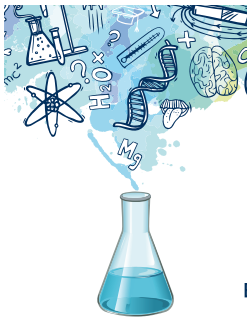

« Think Tank » : (Laboratoire d’idées) 29 avril, de 10h à 13h30

Objectifs : Créer une plateforme pour discuter et réfléchir à des solutions aux problèmes émergents affectant le climat des affaires en Grande Économie océanique (LOE)
Caractéristique : Evènement virtuel
Cibles : 1 500 entrepreneurs
Coût : Pass d’accès limité (GRATUIT) / Pass professionnel (50 USD)

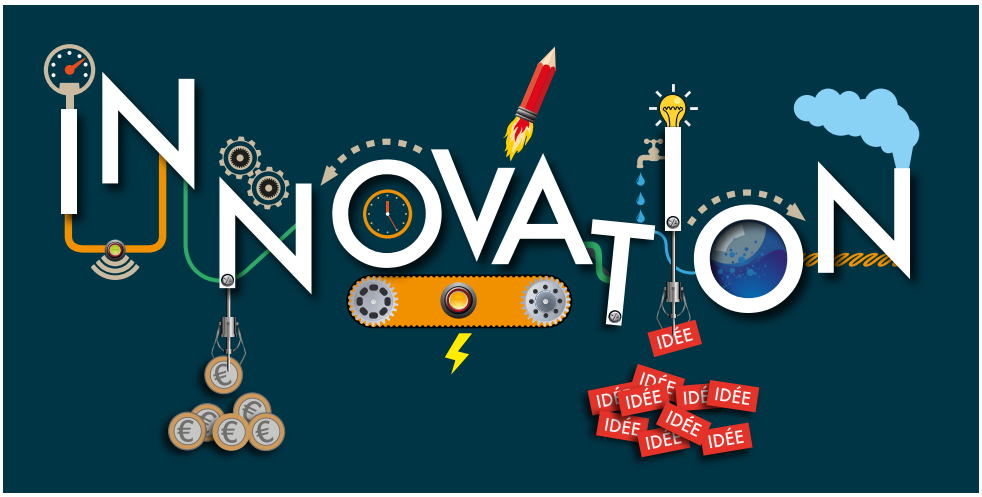

« Sustainable finance forum » :(Forum sur le finance durable) du 21 et 22 septembre

Objectifs : Cet événement organisera une plate-forme pour les leaders d’opinion mondiaux, les investisseurs institutionnels et les principaux partenaires multilatéraux.
Caractéristiques : Forum des investisseurs d’impact des Caraïbes et des marches de capitaux verts
Cibles : 3500 délégués (Investisseurs, financeurs de développement, partenaires internationaux de développement, Organisations financières régionales et mondiales locales, Banques, gouvernements nationaux et régionaux, secteur privé, personnes qui souhaitent accéder au financement)
Coût : Pass d’accès limité (GRATUIT) / Pass professionnel (50 USD)
Cette nouvelle offre permettra de structurer vos plans d’actions pour vos démarches futures dans la transition énergétique et écologique avec les structures et les territoires de la Caraïbe en particulier l’OECO.
Nous vous demandons de bien vouloir nous confirmer votre intérêt
Cet appel restera actif tout au long de l’année 2021.

Déchets

Monographie des déchets du BTP en Guadeloupe

une étude sur les déchets produits par le secteur du BTP, sera lancée par l'ORDEC dans le cadre de la mise en place d'un observatoire national initée par l'ADEME.

PALETT'ÎLE GUADELOUPE

Le projet Palett'île Guadeloupe qui consiste à améliorer la gestion en interne des palettes pour les entreprises se poursuit ! Le meilleur déchet c'est celui que l'on ne produit pas. Nous sommes en quête de filières de revalorisation vertueuses pour les palettes en bois. Depuis 2019, la valorisation de palette pour la fabrication de meubles permettant de réduire le gisement important présent sur notre territoire. Néanmoins les efforts restent importants. Pour ce faire de nouvelles pistes de valorisation doivent aujourd'hui être développées.

Formation - Les enjeux globaux de la gestion des ressources et les bénéfices locaux d'une démarche EIT.

Le département EIT vous invite à participer à la deuxième formation de l'année « Comprendre les enjeux globaux de la gestion des ressources et les bénéfices locaux d'une démarche EIT » qui aura lieu le 20 avril 2021.

Inscrivez-vous !

Transports

Au cours de l'année, Synergîle vous invite à plusieurs journées Véhicules électriques et véhicules hybrides

- **Les acteurs et élus locaux**
- **Les professionnels de l'immobilier**
- **Le grand public**

Nous vous communiquerons les prochaines dates très vite, restez connecté !
Dans le cadre du programme Advenir Formations, le département GMD interviendra pour sensibiliser le grand public, les élus locaux, les syndics de copropriétés et les centres de formation professionnels afin de les informer sur les véhicules électriques et hybrides et le déploiement des bornes de recharge électrique.
Si vous faites partie de ces cibles, n'hésitez pas à nous contacter et à rester connecté pour voir nos prochains webinaires sur le sujet.

Appel à Projet

Vous développez des projets sur les filières de la transition énergétique et écologique, l'économie circulaire ?
Synergîle, Pôle d'innovation de la Guadeloupe, vous aide à trouver le bon guichet de financement et vous propose un accompagnement personnalisé :

- De l'idée au projet : aide à la recherche de partenaires, accompagnement au montage, à la structuration des dossiers, …
- Appui à l'ingénierie des projets sélectionnés avec un suivi individualisé, adapté aux besoins et problématiques des porteurs de projets
- Accompagnement sur la recherche de financements

IDENTIFIER LES GUICHETS DE FINANCEMENT EN COURS

AAP GRDF - OPEN INNOVATION «DECARBONATION DE L'INDUSTRIE»

JUSQU'AU 15/09/2020

en savoir plus

- Un soutien financier pouvant aller jusqu'à 40 k€,
- Un partenariat d'1 ou 2 ans avec GRDF

Cet appel à projet cible les entreprises susceptibles d'apporter des solutions permettant :

- D'améliorer l'efficacité des solutions gaz,
- De valoriser de la chaleur fatale en industrie,
- De capturer le carbone émis par les process gaz, de le valoriser ou de le stocker

AAP BIODIV'ECO 2021 OFFICE FRANÇAISE DE LA BIODIVERSITE

JUSQU'AU 02/05/2021

Caractéristique: Favorise l'émergence des projets de valorisation économique de la biodiversité portés aussi bien par des associations de filières économiques à but lucratives ou non, des collectivités territoriales que des entreprises et groupement d'entreprises. Pour sa première édition, il s'agit de soutenir de 10 à 15 projets lauréats sur la zone Atlantique des Outre-mer (Martinique, Guadeloupe, Saint Martin, Saint Barthélémy, Guyane et Saint Pierre et Miquelon).

Montant de l'enveloppe OFB : 300 k euros

en savoir plus

AAP ACCELERATION DU DEVELOPPEMENT DES SYSTEMES INNOVANTS PERFORMANTS OU ADEIP

JUSQU'AU 28/06/2021

en savoir plus

Caractéristique: L'AAP vise à soutenir des projets de recherche et développement portés par des entreprises, petites, moyennes ou grandes, seules ou associées au sein d'un consortium, qui accélèrent la mise sur le marché de technologies, de services et/ou de solutions innovantes et durables en matière de transport (passagers ou marchandises), de logistique et de mobilité, depuis les phases de recherche industrielle jusqu'à la démonstration plus aval de l'intérêt d'un système dans son environnement opérationnel.
Le financement apporté par l'Etat aux projets prend des formes mixtes de subventions et d'avances récupérables en fonction des risques liés aux projets.

AAP JE COOPERE AVEC LES PAYS DE L'OECO

en savoir plus

Caractéristiques: A l'occasion du deuxième anniversaire de son adhésion, le conseil régional de la Guadeloupe lance un appel à projets afin de valoriser des initiatives permettant une meilleure appropriation par la population de son environnement caribéen et plus particulièrement de son espace voisin dont font partie les pays de l'OECO.

L'appel à projets vise à :

- Accompagner financièrement les associations et les établissements scolaires (lycéens et BTS) désireux de mettre en oeuvre un projet d'ordre culturel, linguistique, sportif, en lien avec une institution d'au moins un des territoires anglophones de l'OECO ;
- Encourager les initiatives innovantes ;
- Permettre aux jeunes d'appréhender leur environnement caribéen ;
- Développer des actions permettant des échanges entre jeunes pour construire des valeurs citoyennes communes.

Thématiques prioritaires :

- Citoyenneté et inclusion sociale
- Enjeux environnementaux et développement durable
- Egalité Homme/Femme
- Cohésion sociale par des actions culturelles et/ou sportive

Aide financière

Les 2 projets primés recevront une aide régionale d'un montant de 8 000 € chacun.
NB : les associations, lycéens et étudiants devront faire des propositions qui valorisent des micro-projets.

CONCOURS D'INNOVATION

PIA & ADEME : CONCOURS I-NOV (7E VAGUE)
JUSQU'AU 11/05/2021

en savoir plus

Caractéristique: Le Concours i-Nov est un concours d'excellence dédié aux projets innovants mono-partenaires portés par des start-ups et PME et conduisant à favoriser l'émergence accélérée d'entreprises leaders dans leur domaine. C'est un dispositif d'État de soutien à l'innovation dans le cadre du Grand plan d'investissement et du Programme d'investissement d'avenir (PIA).

Coût des projets : 600k € à 5 M €

Thèmes 7e vagues :

- Energies renouvelables, stockage et systèmes énergétiques dont hydrogène
- Mobilité durable et intelligente,
- Enjeux de la transition écologique dans l'industrie et l'agriculture
- Eau et biodiversité

3ème AAP du Fonds mobilités actives : annonce des lauréats !

194 projets lauréats sur 155 territoires différents pour une aide totale de 101 M€
Vous pouvez accéder à la liste des lauréats sur ce le site de France Mobilités.
Et, parmi ces lauréats, 38 collectivités sont également des territoires lauréats du Programme AVELO1 !

AAP Développer le système vélo dans les territoires
Jusqu'au 16/06/2021

en savoir plus

Caractéristique: Accompagnement à la définition, l'expérimentation et l'animation de politiques cyclables

- Axe 1 : la construction d'une stratégie de développement d'aménagements cyclables via le financement d'études
- Axe 2 : l'émergence de services vélos et la mise en œuvre de services innovants
- Axe 3 : l'animation et la promotion de politiques cyclables intégrées

Taux maximal d'aides pour les territoires situés en zone non-interconnectée (ZNI) : 70%

AMI CORAM
(Comité d'orientation pour la recherche automobile et mobilité)
Jusqu'au 31/08/2021

en savoir plus

Caractéristique: Cet AMI vise à collecter les projets inspirés de la feuille de route technologique de la filière automobile, qui a été validée le 2 juillet 2020 par le comité d'orientation pour la recherche automobile et mobilité (CORAM) et se concentre sur :

- le développement des composants stratégiques pour la fabrication des véhicules électriques et hybrides rechargeables
- les systèmes à hydrogène pour la mobilité
- le véhicule autonome et connecté

AMI France Mobilités
Territoires de nouvelles mobilités durables
TENMOD
Jusqu'au 31/05/2021

en savoir plus

Caractéristique:
Axe 1 : Stratégies et planification de la mobilité
Il s'agit de projets innovants d'élaboration de stratégies de mobilité s'inscrivant dans une logique systémique durable, inclusive et solidaire, et se traduisant par la mise en place d'une démarche de planification de la mobilité des biens et des personnes.
Coût : Max 30 000 €

Axe 2 : expérimentation et évaluation de solutions / services de mobilité / démobilité
Il s'agit de projets innovants pour le territoire, de solutions et services de mobilité/démobilité, en adéquation avec les enjeux du territoire, et s'inscrivant préférablement dans le plan d'actions d'une démarche de planification de la mobilité.
Une attention particulière sera portée aux solutions de mobilité inclusive / solidaire et aux projets visant à assurer la résilience des territoires.
Coût : Max 100 000 €

Projet de loi

Loi "climat et résilience"

en savoir plus

Projet de loi n° 3875 portant lutte contre le dérèglement climatique et renforcement de la résilience face à ses effets

L'examen du projet de loi Climat et résilience a débuté le 29 mars 2021 et s'achèvera le 16 avril 2021, en séance publique à l'Assemblée nationale.
Issu des propositions de la Convention citoyenne pour le climat, ce projet de loi est sévèrement critiqué. Les dispositions prévues portant notamment sur la rénovation énergétique mais encore sur le soutien aux mobilités douces ou le renforcement du droit pénal de l'environnement ne semble pas permettre de faire baisser nos émissions nationales de GES de 40% d'ici 2030.

Zoom sur Chapitre V : Adapter les territoires aux effets du dérèglement climatique
Article 58
I. – Dans les conditions prévues à l'article 38 de la Constitution, le Gouvernement est autorisé à prendre par voie d'ordonnance, dans un délai de douze mois à compter de la promulgation de la présente loi, toute mesure relevant du domaine de la loi permettant :

1° De déterminer les critères d'identification des collectivités concernées par le recul du trait de côte et les modalités de délimitation des zones exposées à plus ou moins long terme à ce recul au sein de ces collectivités ;

2° D'améliorer le dispositif d'information des acquéreurs et locataires de biens immobiliers sur les risques naturels et technologiques prévu à l'article L. 125-5 du code de l'environnement, en rendant cette information plus précoce et en y intégrant une information sur l'exposition de la zone concernée au recul du trait de côte ;

3° De planifier durablement l'adaptation des territoires, en prenant en compte le recul du trait de côte et les besoins de relocalisation dans les documents d'urbanisme, notamment par un zonage spécifique, et en prévoyant des règles de constructibilité adaptées ;

4° Pour celles des zones exposées au recul du trait de côte dans lesquelles la réalisation de constructions, installations et aménagements serait autorisée sous réserve de leur démolition à terme, de prévoir les conditions et modalités selon lesquelles cette démolition est organisée ;

5° De définir ou adapter les outils d'aménagement et de maîtrise foncière nécessaires à l'adaptation des territoires exposés au recul du trait de côte, notamment en instaurant un droit de préemption spécifique et en ajustant les missions des établissements publics fonciers et des gestionnaires de foncier public, ainsi qu'en définissant les modalités d'évaluation des biens exposés au recul du trait de côte, et, le cas échéant, les modalités de calcul des indemnités d'expropriation et les mesures d'accompagnement ;

6° De créer un nouveau régime de contrat de bail réel immobilier de longue durée, par lequel un bailleur consent à un preneur des droits réels, en contrepartie d'une redevance foncière, en vue d'occuper ou de louer, d'exploiter, d'aménager, de construire ou de réhabiliter des installations, ouvrages et bâtiments situés dans des zones exposées au recul du trait de côte ou à des risques naturels aggravés par le changement climatique ;
7° De prévoir des mesures d'adaptation pour l'Outre-mer, en particulier en ce qui concerne la zone littorale dite « des cinquante pas géométriques ».

Découvrez ou redécouvrez les travaux du GREC Guadeloupe sur l'impact du changement climatique sur l'écosystème et les risques littoraux

Consigne pour réemploi et vente en vrac : les députés allègent les mesures proposées par le Gouvernement

Le projet de loi climat et résilience propose de généraliser la consigne des emballages en verre réutilisables en intégrant trois dispositifs de la loi anti-gaspillage pour une économie circulaire :

- Une extension de la consigne à certains emballages en verre réutilisables ;
- Un objectif de développement de la vente en vrac : 20% des surfaces de vente des grandes et moyennes surfaces consacrées à la vente en vrac d'ici 2030 ;
- L'obligation de mise à disposition de pièces détachées pour de nouvelles catégories de produits : équipements électroménagers et électroniques, outils de bricolage et de jardinages motorisés, les bicyclettes et les engins de déplacement personnels motorisés.

en savoir plus

Décret Tertiaire

en savoir plus

Le décret dit « décret tertiaire » ou « décret rénovation tertiaire » impose une réduction de la consommation énergétique du parc de bâtiments existants à usage tertiaire de plus de 1 000 m². L'arrêté fixant les valeurs de consommation énergétique à respecter à horizon 2030 pour les bâtiments de catégorie bureaux-services publics, enseignement et logistique a été publié. Deux autres doivent suivre, dans les prochaines semaines, concernant les autres catégories ainsi que les bâtiments situés outre-mer.
Objectif : réduction des consommations énergétiques des bâtiments :

- -40% en 2030,
- -50% en 2040
- -60% en 2050 par rapport à 2010 ou l'atteinte d'un seuil de performance énergétique défini pour chaque typologie de bâtiments.

Un focus réglementaire de l'ADEME sur les décrets issus de la Loi d'Orientation des Mobilités qui met l'accent sur les solutions multimodales et le développement des modes actifs dont le vélo.

en savoir plus

Le dernier décret n°2021- 190 publié au JO le 20 février est relatif à l'emport de vélos sur les autocars assurant des services librement organisés. A partir du 1er juillet 2021, les autocars neufs utilisés pour des services réguliers de transport public routier interurbain de personnes devront être deux (2) et équipés d'un système pour transporter au minimum cinq vélos non démontés.

La version actualisée du Schéma national des véloroutes est officiellement adoptée... et rendue public par l'arrêté publié au JO le 22 janvier 2021.

A ce jour, la dernière version de 2020 du Schéma actualisé compte 58 itinéraires, dont 10 EuroVelo, pour un linéaire total de 25 627 km.
Le but du Schéma national des véloroutes est de constituer un réseau de grands itinéraires cyclables nationaux afin de développer et promouvoir la mobilité quotidienne et la pratique touristique du vélo.
Ces itinéraires nationaux doivent répondre à un cahier des charges publié en mai 2001.

en savoir plus

Retrouvez l'étude « Coordination et évaluation du programme national MASSCE (Mobilité Active, Sport, Santé et Compétitivité des entreprises) »

réalisée par INDDIGO et l'ONAPS, soutenue par l'ADEME et le Club des villes et territoires cyclables

en savoir plus

Actualité de nos adhérents
Le portrait du mois

M. Laurent PFLUMIO
Directeur de filiale – Caraïbes

Le groupe Amarenco est un producteur d'énergie photovoltaïque qui développe, réalise et exploite des centrales solaires en tiers investisseurs. A travers sa filiale Amarenco Créole Energie, le groupe Amarenco est présent en Guadeloupe, Martinique et Guyane. Le siège de la filiale est basé dans la zone d'activité de la Lézarde à Colin, PETIT-BOURG.

La raison d'être d'Amarenco est de produire l'électricité la plus compétitive et avec la plus faible empreinte carbone grâce à l'énergie solaire photovoltaïque.
Ils déploient des infrastructures intégrant la production d'électricité photovoltaïque, notamment des centrales avec et sans batterie, des systèmes de stockage connectées réseau, ainsi que des solutions power-to-X (telles que l'hydrogène vert) à partir de nos centrales solaires.

Leur modèle économique est basé sur le développement, l'acquisition et la réalisation d'infrastructures solaires en propre et en partenariat dans le but de consolider la vente d'électricité pour chaque MW mis en service.
Acteur de référence des installations photovoltaïques dans le monde, Amarenco est n°1 de la toiture solaire en France (source Finergreen).
Avec plus de 5 millions de m² de modules photovoltaïques installés et près de 8GWc de projets en cours (développements et acquisitions), nous aidons nos clients à atteindre la neutralité carbone et à accroître leur compétitivité économique tout en nous efforçant à restaurer la biodiversité dans tous les pays où nous œuvrons.

Quelles sont les services proposés ou projets phares menés en matière de transition énergétique au sein de votre entreprise ?
Sur les bâtiments existants, nous installons des centrales solaires injectant l'énergie dans le réseau public d'électricité. Nous proposons également d'accompagner les exploitations agricoles en mettant à disposition des infrastructures, hangars de stockage, serres de maraichages… Cela permet de moderniser le site et très souvent d'adapter la production agricole aux changements climatiques.

Quelle est votre vision de la Guadeloupe en matière d'énergies renouvelables ?
Dans le domaine des énergies renouvelables, le potentiel de la Guadeloupe pourrait être encore mieux exploité et cela en cohérence avec les particularités de notre territoire. En tant que territoire insulaire et par définition, non inter-connecté électriquement avec le continent, une pluralité des moyens de production d'énergie est indispensable, probablement couplé avec des systèmes globaux de stockages d'énergies.

Quel est votre retour d'expérience sur Synergîle ?
Synergîle permet à ses adhérents d'être accompagnés dans leurs démarches liées à l'innovation, ce qui est une excellente chose.
Avec de nombreux adhérents, Synergîle est également fédérateur et participe à la mise en relation des entreprises évoluant dans les secteurs de l'énergie, du développement et de la mobilité durable.

Synergîle
Pôle d'innovation de la Guadeloupe
Immeuble France-Antilles, ZAC de Moundong SUD 97122
Baie-Mahault, Guadeloupe

Téléphone contact : 0590 570 238
E-mail contact: secretariat@synergile.fr

Direction

Patricia TRIPLET

DIRECTRICE DU PôLE

0690 31 68 10

Amélie BELFORT

Adjointe de direction

0690 90 06 27
amelie.belfort@synergile.fr

Service gestion et administration

Nelly JOACHIM

Assistante administrative et communication

0690 05 23 94
0590 57 02 38

Wilsa ALVARADE

Assistante de gestion

0690 05 80 97
0590 57 02 38

www.synergile.fr

Synergîle
Pôle d'innovation de la Guadeloupe

Merci à nos partenaires financiers